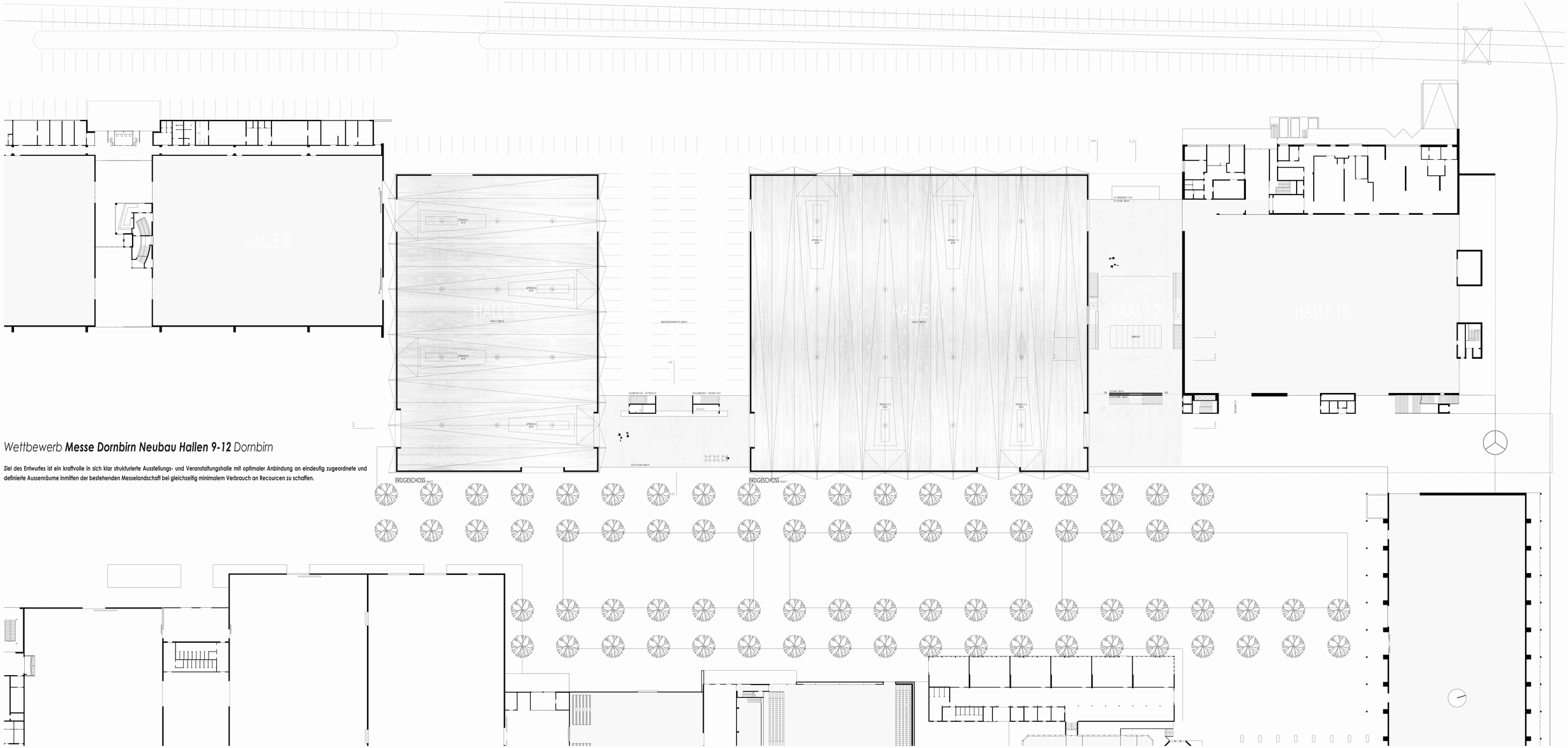


## Wettbewerb **Messe Dornbirn Neubau Hallen 9-12** Dornbirn

**Ziel des Entwurfes ist ein kraftvolle in sich klar strukturierte Ausstellungs- und Veranstaltungshalle mit optimaler Anbindung an eindeutig zugeordnete und definierte Aussenräume inmitten der bestehenden Messelandschaft bei gleichzeitig minimalem Verbrauch an Recourcen zu schaffen.**